

DŘEVNICE, STUPEŇ MALENOVICE, REKONSTRUKCE - MIGRAČNÍ PROSTUPNOST

Situace širších vztahů

M 1: 50000

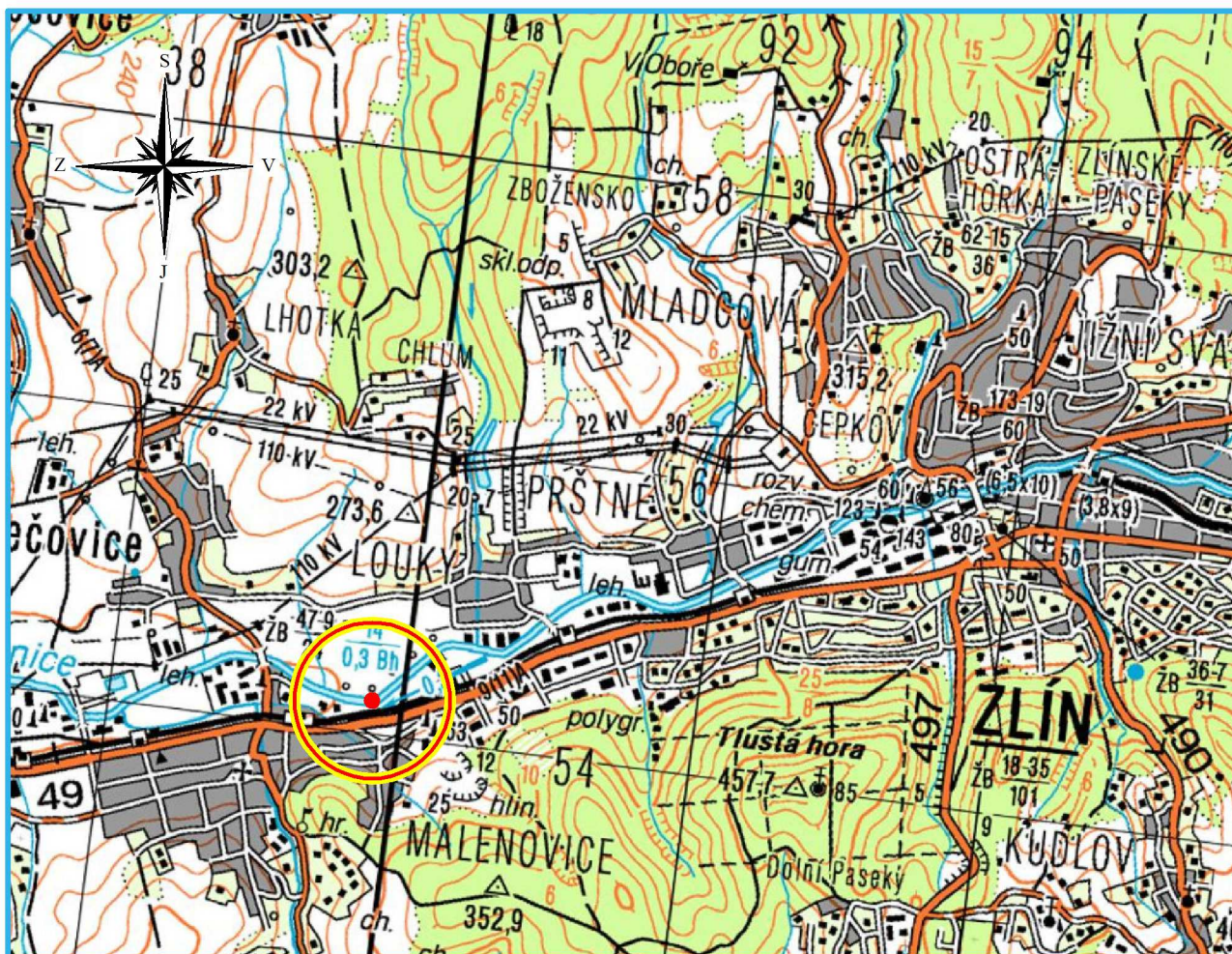

PŘÍBLIŽNÉ SOUŘADNICE V J-TSK

X:	1166293
Y:	525650

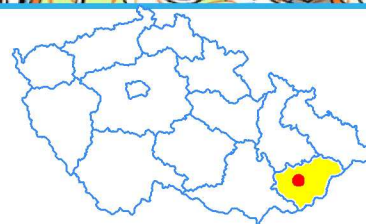

 Zájmová lokalita

Polohopisný systém:

Výškopisný systém: B.p.v.

Vedoucí projektant:	Kreslil:	Zodpovědný projektant:	 REGIOPROJEKT BRNO <small>Projektová a inženýrská činnost v oboru stavby vodního, lesního hospodářství a krajinného inženýrství P.O.Box 3, 618 00 Brno IČ: 00220078 tel.: 548 128 317</small>	
Ing. Petr Marčák	Ing. Michal Doubek	Ing. Petr Marčák		
Investor: Povodí Moravy, s.p.			Formát:	1 x A4
K.ú.: Malenovice u Zlína, Louky nad Dřevnicí		Kraj: Zlínský	Datum:	08/2015
Název akce / stavebního objektu:			Stupeň PD:	DSJ
Dřevnice, stupeň Malenovice, rekonstrukce - migrační prostupnost			Archivační č.:	15012-14XT-DM
Obsah:			Měřítko:	Výkres číslo:
Situace širších vztahů			1:50000	C.1.a